СИБИРСКИЙ ФЕДЕРАЛЬНЫЙ УНИВЕРСИТЕТ | SIBERIAN FEDERAL UNIVERSITY

ОСНОВНЫЕ ВЕКТОРЫ РАЗВИТИЯ ЛИНГВИСТИКИ ИНФОРМАЦИОННО-ПСИХОЛОГИЧЕСКОЙ ВОЙНЫ

Копнина Г.А.

Лингвистика информационно-психологической войны: монография / под ред. А.П. Сковородникова.
Книга I. Красноярск: СФУ, 2017. 340 с.
Книга II. Красноярск: СФУ, 2019. 488 с.
Книга III. Красноярск: СФУ, 2020. 344 с.
Книга IV. Красноярск: СФУ, 2021 340 с.

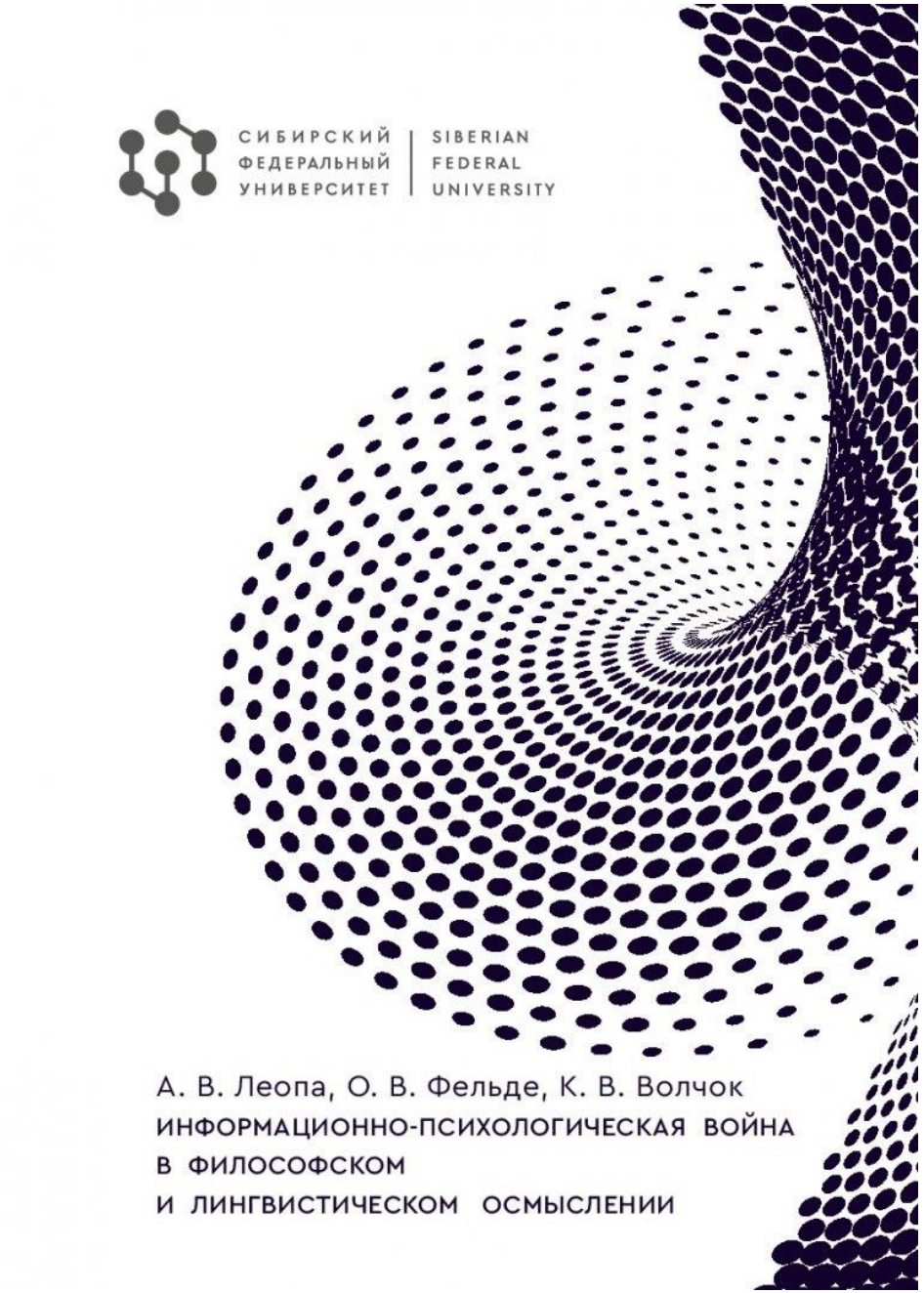

Информационно-психологическая война в философском и лингвистическом осмыслении: монография / А.В. Леопа, О.В. Фельде, К.В. Волчок; под общ. ред. Е.Н. Гарина. Красноярск: Сиб. федер. ун-т, 2022. 152 с.

- Руженцева Н. Б. Дискредитирующие тактики и приемы в российском политическом дискурсе: монография. Екатеринбург, 2004. 294 с.
- Кошкарова Н.Н. «Как слово наше отзовется»: почему информационная политика может перерасти в информационно-психологическую войну // Теоретические и прикладные аспекты изучения речевой деятельности. 2015. Т. 10. № 3. С.85–88.
- Кошкарова Н.Н., Руженцева Н.Б., Зотова Е.Н. «Российская агрессия» по-американски и «российский след» по-украински // Политическая лингвистика. 2018. № 1(67). С.74–81.
- Синельникова Л.Н. Информационная война ad infinitum: украинский вектор // Политическая лингвистика. 2014. № 2 (48). С. 95–101.
- Тагильцева Ю.Р. Методологический анализ информационно-психологической войны: теоретический аспект // Политическая лингвистика. 2012. № 4(42). С.175–178.
- Дилами Фатемех. Американские компании CNN и FOX NEWS в информационной войне против исламской республики Иран: автореф. дис. … канд. филол. наук. М. 2013. 17 с.

- Кушнерук С.Л. Траектории исследования информационно-психологической войны в российской лингвистике // Политическая лингвистика. 2019. № 6 (78). С.12–22.
- Кушнерук С.Л., Курочкина М.А. Информационно-психологическая война в зарубежной коммуникации: взгляд дискурсолога // Вестник Челябинского государственного университета. 2020. № 7 (441). С. 97–105.
- Кушнерук С.Л., Чудинов А.П. Становление лингвистики информационно-психологической войны: методологическая неоднородность и первые результаты // Экология языка и коммуникативная практика. 2019. № 4–1. С.105–118.

1. ЛЕКСИКОГРАФИЧЕСКИЙ ВЕКТОР

а) *война нооцентрическая, гибридная, психоисторическая, сетевая, преэмптивная, электронная, хакерская, когнитивная, психологическая, дискурсивная, холодная, сетецентрическая, информационно-психологическая, мемориальная, пропагандистская, виртуальная, религиозная; кибервойна, война нервов, война смыслов, война памяти, коучинг война*;

2) *антидот когнитивной манипуляции, контрманипуляция, контрпропаганда, организованное сопротивление, языковое сопротивление, аксиологическое сопротивление, информационное противостояние, информационное противодействие*;

3) *безопасность лингвистическая, национальная, когнитивная, психологическая, информационная, аксиологическая, когнитивно-аксиологическая, мемориальная, общественная* и др.

Создание серии словарей, посвященных языку ИПВ

Скрепоносцы, пигмеи во власти, путинферштееры, партия войны, русское гетто, нация рабов, партия жуликов и воров, победобесие, политическая проститутка, пятая колонна, совок, страна рабов, биомусор и др.

Теркулов Вячеслав Исаевич

Донецкий национальный университет,
Донецкая Народная Республика
e-mail: terkulov@rambler.ru

УДК 81'374

"СЛОВАРЬ ЯЗЫКА ВОЙНЫ В ДОНБАССЕ": ЛИНГВИСТИЧЕСКИЕ И ЛИНГВОКУЛЬТУРОЛОГИЧЕСКИЕ ОСОБЕННОСТИ

В статье рассмотрены лингвистические и лингвокультурологические особенности "Словаря языка войны в Донбассе". Автор даёт общую характеристику Словаря, описывает базовые принципы формирования словника Словаря, структурные типы единиц, вошедших в Словарь, и их отношение к единицам общенационального лексикона.

Ключевые слова: словарь, война, лексикон, просторечие, тематические группы, структурные типы.

2. АНАЛИТИКО-ДИСКУРСИВНЫЙ ВЕКТОР

- выявление деструктивных смыслов в дискурсах разного типа,
- изучение научного дискурса о современных ИПВ и
- определение эффективности реализации стратегии противодействия

Анализ зарубежного научного дискурса о ведущейся ИПВ против России

declassifiedaus.org/2022/11/03/strongmassive-anti-russian-bot-army-exposed-by-australian-researchers-strong/

Приостановлена

DECLASSIFIED AUSTRALIA

О | КТО МЫ ЕСТЬ | НАШИ ПИСАТЕЛИ | В ПРЕССЕ | ПОДДЕРЖИВАТЬ НАС | КОНТАКТ

АВСТРАЛИЙСКИЕ ИССЛЕДОВАТЕЛИ РАЗОБЛАЧИЛИ МАССИВНУЮ АНТИРОССИЙСКУЮ «АРМИЮ БОТОВ»

Австралийский университет обнаружил миллионы твитов поддельных учетных записей «ботов», распространяющих дезинформацию о войне на Украине.

поПитер Кронау | 3 ноября 2022 г. | влияние , информационная операция , пропаганда , Россия , Украина

Автоматизированные учетные записи ботов увеличили «использование слов в категории беспокойства, которая содержит слова, связанные со страхом и беспокойством, такие как «стыд», «террорист», «угроза», «паника».

Михальская А.К.
Война слов: риторика и поэтика пропаганды.

Анализ риторических стратегий политического дискурса 2014–2018 гг.

Вывод: государственная политическая пропаганда в России была в то время «необъяснима слаба, т.е. риторически несовершенна, ошибочна» [Лингвистика ИПВ, 2019: 57].

3. ЛИНГВОТЕХНОЛОГИЧЕСКИЙ ВЕКТОР

- Горностаева Ю.А. Вербальные маркеры манипуляции в англоязычном поляризованном политическом дискурсе: опыт параметризации и автоматической обработки: дис. … канд. филол. наук. Красноярск, 2018.
- Шакенова М.Т., Ташимханова Д.С., Баймаханбетов М.А., Оспанова У.А. Автоматическое диагностирование манипулятивного дискурса (на материале корпуса русскоязычных интернет-публикаций) // Вестник КазНУ. Серия филологическая. 2020. Т.180. № 4.
- Кенжебалина Г.Н., Шаикова Г.К., Шакенова М.Т., Акоева И.Г. Распознавание манипулятивного текста: структура и доминантные языковые параметры // Научный диалог. 2020. № 7.
- Карабулатова И.С., Воронцов К.В. Цифровая лингвистическая мигратология и мониторинг потенциально опасных текстов о миграции // Миграционные мосты в Евразии: новые подходы к формированию миграционной политики в интересах устойчивого развития: материалы XI Международного научно-практического форума. М., 2020. С. 189–204.

4. ЛИНГВОВАЛЕОЛОГИЧЕСКИЙ ВЕКТОР

Лингвовалеология – направление, задачами которого являются «изучение влияния языка и речи на психическое и физическое состояние человека; поиск и оптимизация лингвистических средств и технологий внедрения в практику отдельных людей, государственных учреждений и общественных организаций лингвовалеологических идей и методов» [Экология русского языка 2017: 110].

Речевой триггер – высказывание, которое переключает внимание адресата с одного объекта на другой и вызывает у него ценностные ассоциации и эмоциональные переживания, как правило, травмирующего типа, направленные на переосмысление того или иного объекта, связанного с ним события, явления и впоследствии мотивирующие его на совершение каких-либо действий или, наоборот, бездействие.

5. ЛИНГВОЭКОЛОГИЧЕСКИЙ ВЕКТОР

- исследование языковой ситуации в аспекте лингвоэкологической безопасности,
- изучение языковых последствий информационно-психологических войн.

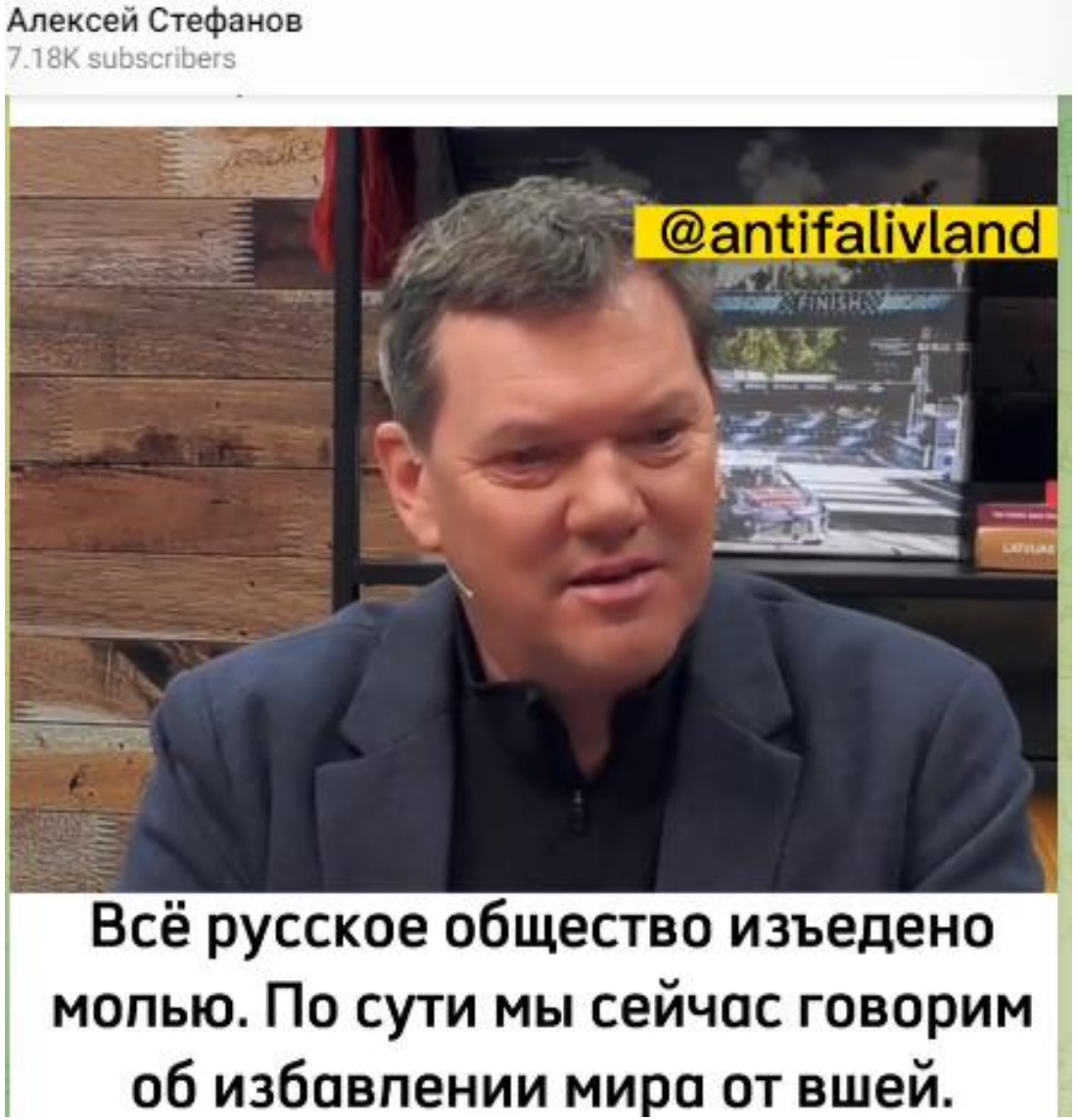

Лингвонекрофилия

Террибилитизмы:
рука Москвы, бесолюди, полицейское государство, военная диктатура, репрессии, большая война, тобой займутся, рассадник гомофобии и мн. др.

#СвоихНеБросаем

Мы вместе
Никто, кроме нас
Поддержим наших
Всё для победы
За победу

iling-ran.ru/web/ru/workshops/2112_cmi

МИНИСТЕРСТВО НАУКИ И ВЫСШЕГО ОБРАЗОВАНИЯ РФ

ИНСТИТУТ ЯЗЫКОЗНАНИЯ

РОССИЙСКОЙ АКАДЕМИИ НАУК

1950

22-е заседание Центра межкультурных исследований им. А. А. Леонтьева (ОНЛАЙН)

вт, 14.12.2021 - 21:40 (admin)

18 декабря 2021 года в 12:00 состоится **двадцать второе заседание** Центра межкультурных исследований им. А. А. Леонтьева. С докладом **«Основные лексико-фразеологические новации в русском языке и речи, возникшие вследствие информационно-психологических войн»** выступят **Александр Петрович Сковородников и Галина Анатольевна Копнина**.

О докладчиках

Александр Петрович Сковородников — д.ф.н., проф., пенсионер (до февраля 2021 года — профессор кафедры русского языка и речевой коммуникации Института филологии

Лингвоэкология: проблемы и пути их решения: монография / под ред. А.П. Сковородникова, Г.А. Копниной. Красноярск: Сиб. федер. ун-т, 2022. 612 с.

Сковородников А.П., Копнина Г.А. Лексико-фразеологические новации в русском языке и речи как следствие информационно-психологических войн: функционально-прагматический аспект // Политическая лингвистика. 2022. № 4. С. 31–40.

Раздел III. ЛИНГВИСТИКА ИНФОРМАЦИОННО-ПСИХОЛОГИЧЕСКОЙ ВОЙНЫ В ЛИНГВОЭКОЛОГИЧЕСКОМ АСПЕКТЕ 171

Основные лексико-фразеологические новации в русском языке и речи, возникшие вследствие информационно-психологических войн (А. П. Сковородников, Г. А. Копнина) 172

Реализация стратегии «мягкой силы» в официальном дискурсе военно-политического руководства Китайской Народной Республики: эколингвистический аспект (А. В. Колмогорова, А. А. Хабаров) 197

Защита национальных интересов в публицистическом дискурсе лингвоэкологической языковой личности (И. В. Башкова, Л. О. Полежаева) 216

6. ЛИНГВОМЕТОДОЛОГИЧЕСКИЙ ВЕКТОР
7. ЛИНГВОЭТОЛОГИЧЕСКИЙ
8. ЛИНГВОАКСИОЛОГИЧЕСКИЙ

БЛАГОДАРЮ ВАС ЗА ВНИМАНИЕ

gkopnina@sfu-kras.ru